

# mFchiro EVOLUTION

## Dokumentation

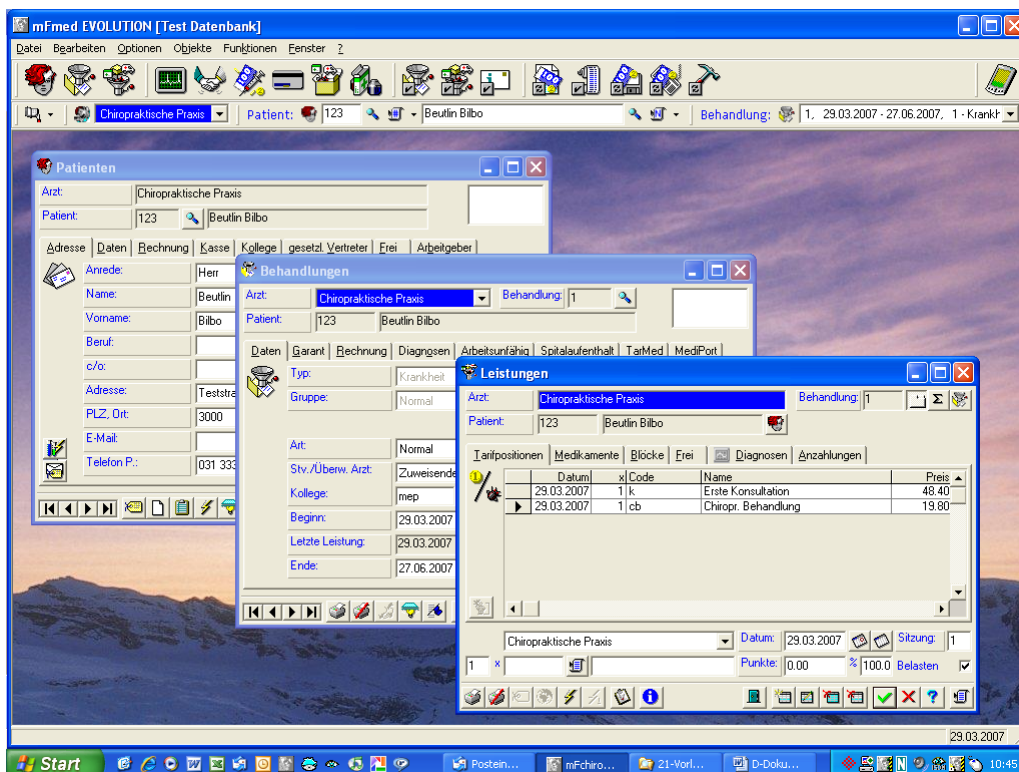

Wir danken Ihnen herzlich für Ihr Interesse an unserer Informatikapplikation **mFchiro EVOLUTION**. Unsere Mitarbeiter/-innen stehen jederzeit gerne zur Verfügung, um Ihre Fragen zu beantworten.

Mit **mFchiro EVOLUTION** dürfen Sie mit einem Produkt von höchster Qualität rechnen. Sie werden überrascht sein von der Einfachheit der Dateneingabe in bequeme Eingabemasken und Arbeitsfenster. Um Sie zu Ihrer vollsten Zufriedenheit bedienen zu können, stehen wir Ihnen mit unseren Kenntnissen und unserer Professionalität jederzeit zur Seite.

**mFchiro EVOLUTION** wird von über 500 Anwendern benutzt und geschätzt. Es handelt sich um das ausgereifte Resultat umfassender Erfahrungen.

# Übersicht

**mFchiro EVOLUTION** ist eine medizinische Applikation, entwickelt mit objektbezogenen Technologien und Microsoft-Werkzeugen. **mFchiro EVOLUTION** ist - dank seiner Übersichtlichkeit - bekannt für seine Benutzerfreundlichkeit.

**Symbolleiste:** Gewährt schnellen Zugriff zu den häufigsten Eingabemasken.

**Objektleiste:** Ermöglicht eine Übersicht über den behandelnden Arzt, den Patienten und die Behandlung.

**Eingabemasken:** Können frei angeordnet werden, um die Übersicht zu bewahren.

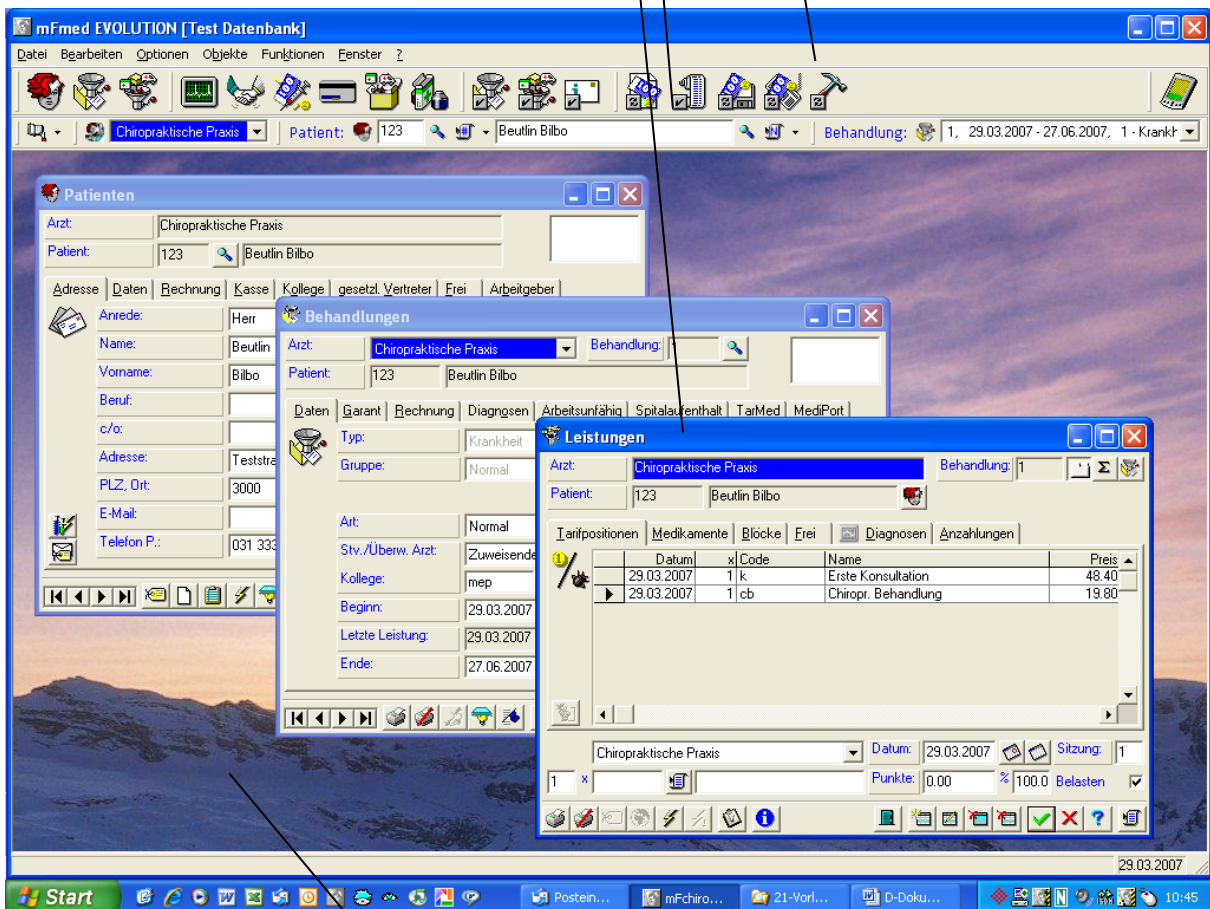

**Hauptfenster:** Kann mehrere Eingabemasken aufzeigen, wird dynamisch aktualisiert.

# Patienten

Die KG und die Dokumentenverwaltung sind dank einer globalen Übersicht leicht überschaubar.

Jede Eingabemaske ist ein Fenster, ähnlich dem Explorer. Sie zeigt eine hierarchische Struktur (links) und die Details (unten). Die Hierarchiestufe „Medikamente“ zum Beispiel zeigt beim Anklicken unten die in zeitlicher Reihenfolge verschriebenen Medikamente.

**Patientenangaben** sind in Registern übersichtlich dargestellt. Sie können einfach und rasch erfasst, gelesen oder geändert werden.

**Anwählen eines Patienten nach**

- Name
- Nummer

The screenshot shows the 'Patienten' window in the mFmed EVOLUTION software. On the left is a hierarchical tree view with folders like 'Agenda', 'KG', 'Anamnese', 'Diagnosen', 'Kollegen', 'Medikamente', 'Spitälär', 'Arbeitsunfähigkeit', and 'Dokumente'. The 'Medikamente' folder is selected. The main area displays patient details for 'Beutlin Bilbo' (ID 123) at 'Chiropraktische Praxis'. Fields include 'Anrede: Herr', 'Name: Beutlin', 'Vorname: Bilbo', 'Beruf:', 'c/o:', 'Adresse: Teststrasse 1', 'PLZ, Ort: 3000 Bern', 'E-Mail:', and 'Telefon P.: 031 333 33 33'. Below this is a table of medications:

Medikament	x	Erfasst	Behandlung	Typ	behandelnder Arzt	Morgen
VOLTAREN 25 Drag 25 mg 100 Stk	1.00	29.03.2007	1	Leistung	Chiropraktische Praxis	
PANADOL Filmtabl 500 mg 20 Stk	1.00	29.03.2007	1	Leistung	Chiropraktische Praxis	

**Hierarchiestufen** zur Auswahl von patienten-orientierten Angaben.

Die Liste zeigt **patienten-orientierte Details** der ausgewählten Hierarchiestufe.

# Leistungserfassung

Beim Erfassen von Leistungen steht Ihnen die grafische Übersicht in Baumstruktur zur Verfügung (links). Die einzelnen Leistungen werden aufgelistet, unterteilt nach den Kategorien Tarifpositionen, Medikamente, Blöcke, Frei und Diagnose (rechts).

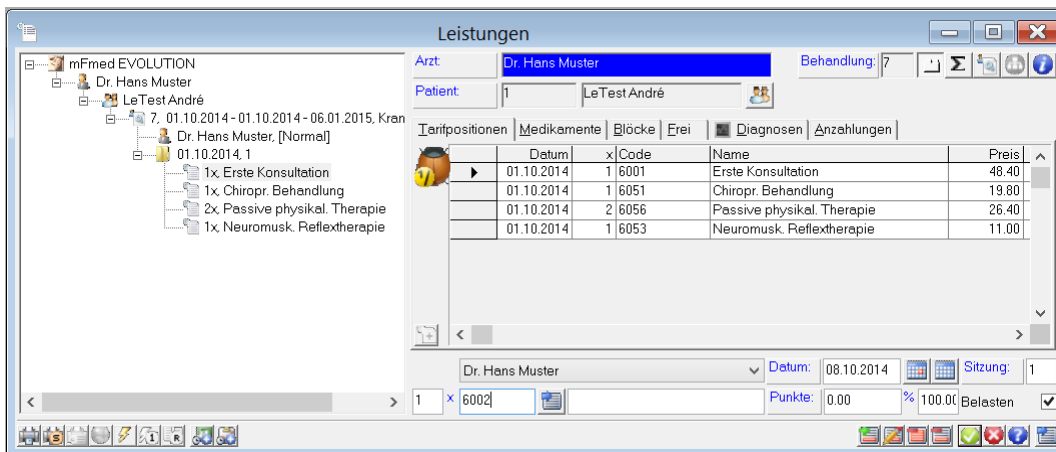

Erfassung via offic. Code oder individ. Kürzel

Für die Leistungserfassung stehen Ihnen folgende Möglichkeiten zur Verfügung:

- den offiziellen oder Ihren individuellen Code direkt eingeben (falls bekannt)
- Stichwortsuche im gesamten Tarif-Katalog
- Leistungserfassung via Leistungsblatt am Bildschirm (Multiple-Choice-Verfahren)
- Leistungsblöcke

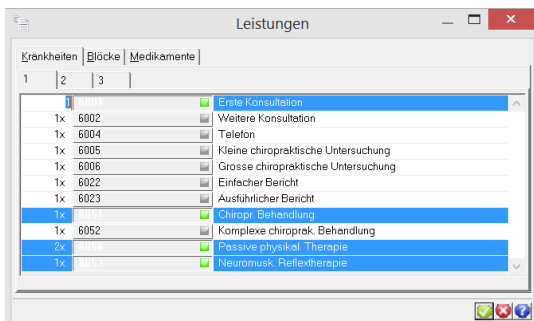

Schnellerfassung via Multiple-Choice

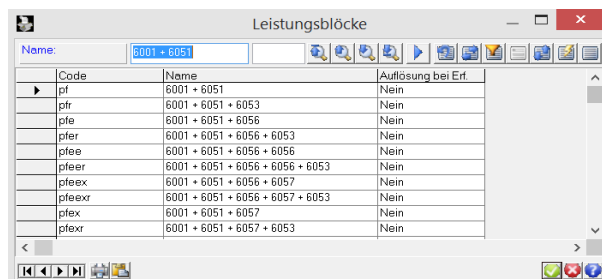

Erfassung mittels Leistungsblöcken

# Agenda

**mFmed EVOLUTION** verfügt über eine integrierte Agenda Funktion, die die allgemeine Ordnung durch den Verzicht auf Papier steigert und die Termine handlich mit allen Daten zum Patienten darstellt. Des Weiteren erscheinen alle Termine in der Krankengeschichte des Patienten.

The screenshot displays the 'Agenda (Planung) Termine, Abwesenheiten' window in the mFmed EVOLUTION software. The interface shows a weekly calendar view for February 2014, with time slots from 08:00 to 16:00. The agenda is populated with various appointments, each represented by a colored bar. A detailed list of appointments is visible on the right side of the window, including patient names, dates, times, and medical categories.

Anfang	Anfang	Beginnzeit	Text	Kategorie	Diagnostik
24.02.2014	08:00	Muster Anna 06.06.1966 (VS)	Blut nu	MFA	MFA (VS)
24.02.2014	08:00	Schweizer Jonas 08.06.1942 (VS)	Blut nu	MFA	MFA (VS)
24.02.2014	08:00	Muster Thomas 12.02.1915 (VS)	U Stausenverkehr	Kons VS	Dr. med. VainSoft
24.02.2014	08:00	Tessell Claudia 21.05.1973 (VS)	Kont	Kons Mu	Dr. med. Peter Müller
24.02.2014	08:15	Lehmann Theresia 22.07.1956 (VS)	Blut nu	MFA	MFA (VS)
24.02.2014	08:20	Baumann Susanne 14.02.1959 (VS)	BD	Kons VS	Dr. med. VainSoft
24.02.2014	08:30	Müller Stefan 01.06.1961 (VS)	Blut	MFA	MFA (VS)
24.02.2014	08:30	Tessell Theresia 24.07.1962 (VS)	Kont	Kons Mu	Dr. med. Peter Müller
24.02.2014	08:45	Zimmermann Marco 01.08.1981 (VS)	Kont	Kons VS	Dr. med. VainSoft
24.02.2014	09:00	Schweizer Alan 19.08.1951 (VS)	Blut	MFA	MFA (VS)
24.02.2014	09:00	Tessell Heidi 12.12.1962 (VS)	Beisp Bericht	Kons Mu	Dr. med. Peter Müller
24.02.2014	09:05	Lehmann Peter 27.05.1940 (VS)	Fäden entf	Kons VS	Dr. med. VainSoft
24.02.2014	09:20	Baumann Daniel 20.12.1933 (VS)	Kont	Kons VS	Dr. med. VainSoft
24.02.2014	09:30	Muster Nora 05.11.1910 (VS)	U Stausenverkehr	Kons Mu	Dr. med. Peter Müller
24.02.2014	09:40	Reber Daniel 04.09.1966 (VS)	Beisp Bericht	Kons VS	Dr. med. VainSoft
24.02.2014	09:45	Ackermann Lera 11.01.1974 (VS)	Beisp Result	Kons Mu	Dr. med. Peter Müller
24.02.2014	10:00	Schmid Erik 22.03.1934 (VS)	Kont	Kons Mu	Dr. med. Peter Müller
24.02.2014	10:00	Keller Peter 21.08.1950 (VS)	Check-up	Kons VS	Dr. med. VainSoft
24.02.2014	10:30	Huber Jean-Pierre 22.06.1938 (VS)	Fuss	Kons Mu	Dr. med. Peter Müller
24.02.2014	11:00	Schweizer Alan 25.08.1966 (VS)	Kont	Kons Mu	Dr. med. Peter Müller
24.02.2014	11:00	Steiner Caroline 11.02.1981 (VS)	U Lebensversicherung	Kons VS	Dr. med. VainSoft
24.02.2014	11:15	Fischer Fatma 26.02.1978 (VS)	Kont n GP	Kons Mu	Dr. med. Peter Müller
24.02.2014	11:20	Gerber Sandra 14.02.1976 (VS)	Kont	Kons VS	Dr. med. VainSoft
24.02.2014	11:35	Brunner Sabine 12.11.1989 (VS)	Kont	Kons VS	Dr. med. Peter Müller
24.02.2014	11:40	Frei Andreas 13.10.1979 (VS)	Kont	Kons VS	Dr. med. VainSoft
24.02.2014	11:50	Meyer Simep 21.04.1970 (VS)	Kont	Kons Mu	Dr. med. Peter Müller
24.02.2014	12:05	Widmer Ursula 29.04.1962 (VS)	Check-up	Kons Mu	Dr. med. Peter Müller
24.02.2014	12:30	Graf Tamara 12.11.1995 (VS)	Kont	Kons Mu	Dr. med. Peter Müller
24.02.2014	12:45	Roth Stefan 04.02.1965 (VS)	Ausschlag	Kons Mu	Dr. med. Peter Müller
24.02.2014	14:00	Lehmann Zoe 01.01.1965 (VS)	Magen	Kons Mu	Dr. med. Peter Müller
24.02.2014	14:20	Meyer Melanie 12.05.1977 (VS)	Kont n GP	Kons Mu	Dr. med. Peter Müller
24.02.2014	14:40	Schmid Marlene 05.11.1968 (VS)	Rücken	Kons Mu	Dr. med. Peter Müller
24.02.2014	15:00	Keller Janine 21.04.1965 (VS)	Starkrampf	MFA	MFA (VS)
24.02.2014	15:00	Huber Barbara 06.06.1965 (VS)	Hals	Kons Mu	Dr. med. Peter Müller
24.02.2014	15:00	Steiner Nadia 26.08.1967 (VS)	Kont	Kons VS	Dr. med. VainSoft
24.02.2014	15:20	Müller Nadia 20.11.1964 (VS)	Fieber, Bauchschm	Kons Mu	Dr. med. Peter Müller
24.02.2014	15:20	Fischer Marcel 01.01.1995 (VS)	Kont	Kons Mu	Dr. med. VainSoft
24.02.2014	15:40	Gerber Rita 10.11.1954 (VS)	FE	Kons Mu	Dr. med. Peter Müller
24.02.2014	15:40	Brunner Christian 11.10.1968 (VS)	Beisp Bericht	Kons VS	Dr. med. VainSoft
24.02.2014	16:00	Frei Gabriel 22.08.1946 (VS)	Ausschlag	Kons VS	Dr. med. VainSoft
24.02.2014	16:00	Moser Linda 23.10.1949 (VS)	Deiens	Kons Mu	Dr. med. Peter Müller
24.02.2014	16:15	Wyss Lukas 05.11.1997 (VS)	Fäden entf	Kons VS	Dr. med. VainSoft
24.02.2014	16:20	Roth Ruth 24.05.1960 (VS)	Erkältung	Kons Mu	Dr. med. Peter Müller
24.02.2014	16:40	Ackermann Sandra 21.08.1970 (VS)	Deiens	Kons VS	Dr. med. VainSoft
24.02.2014	17:00	Meyer Mario 13.08.1969 (VS)	Kont	Kons VS	Dr. med. VainSoft
24.02.2014	17:30	Keller Nico 31.12.1949 (VS)	Husten	Kons VS	Dr. med. VainSoft

# Updates

Programmupdates für **mFmed EVOLUTION** und die Sumex1-Module (Tarifkatalog, Analysepositionen, Medikamente, MiGeL-Positionen...) werden von den VarioSoft-Servern über mFlive automatisch aktualisiert.

# Inhalt der Applikation

Die Applikation beinhaltet folgende Funktionen:

- Patientenverwaltung inkl. Erfassung via Versichertenkarte
- Stammdaten (Tarifkatalog, Kompendium, Diagnosen, Kassen, Kollegen etc.)
- Medikamente (Kompendium, Updates, elektronische Bestellungen, Rezepte)
- Leistungen (Positionen, Medikamente, Block oder frei)
- Leistungsblöcke und elektronisches Leistungsblatt zur Multiple-Choice-Erfassung
- Schnittstelle zum Strichcode-Lesegerät für Medikamentenerfassung (online oder offline)
- Etikettendruck (KG, Adressen, Medikamente, Labor, Röntgen...)
- AUF-Zeugnisse
- Tageskontrolle
- Fakturierung, auf Papier oder elektronisch via MediPort, auch extern via Ärztekasse, Curabill, FMH Services etc. möglich
- Zahlungseingänge (elektronisch via ESR oder manuell)
- Mahnwesen
- Div. Journale für Buchhaltung und Debitorenmanagement
- Statistiken (Umsatz, Fibu für Jahresabschluss, MWST, Leistungen, Kassen...)
- Schnittstellen zu div. bildgebenden Geräten etc. (Röntgen, Ultraschall, EKG...)
- Schnittstellen zu div. Laborapparaten und externen Labors
- Schnittstelle zu Word/Office (Briefe, Berichte, Formulare)
- elektronische KG (Anamnese, Diagnosen und Medikamente, Beziehung zu den Kollegen, Krankenhausbehandlung und Arbeitsunfähigkeit)
- elektronische Dokumenten- und Bildarchivierung direkt beim Patienten
- elektronische Agenda inkl. Recall und Terminkartendruck
- mehrplatzfähig, mehrmandantenfähig
- Support via Telefon und Fernzugriff
- automatische Updates für Software und Medikamente

Diese Anwendung ist einzigartig in der Schweiz. Sie ist in den drei Landessprachen verfügbar. Die Änderung der Sprache ist dynamisch gesteuert und kann ohne Arbeitsunterbrechung geändert werden.

## Ausbildung

VarioSoft bietet eine individuelle Ausbildung an. Unsere Erfahrung hat gezeigt, dass die Applikation in kurzer Zeit beherrscht wird. Die Ausbildung findet in unseren Büros statt. Sie werden gemäss Ihren Bedürfnissen ausgebildet und werden rasch selbständig arbeiten können.

## Support und Wartung

Ein jährlicher Wartungsvertrag ist obligatorisch, um die Aufrechterhaltung der Applikation sowie den Telefonsupport während der Arbeitszeit zu gewährleisten.

## Kontaktieren Sie uns !

Für Auskünfte sowie für eine persönliche Programmvorführung stehen wir gerne zur Verfügung während den folgenden Zeiten:

Öffnungszeiten: Montag - Freitag, 08.30 - 12.00 Uhr / 13.30 - 17.30 Uhr

Adresse: VarioSoft AG  
Wankdorffeldstr. 102  
3014 Bern

Kontakt: Tel.: 031 / 305 15 15  
Fax: 031 / 305 15 20  
info@variosoft.ch

[www.variosoft.ch](http://www.variosoft.ch)