

Dokumentation

mFdent EVOLUTION

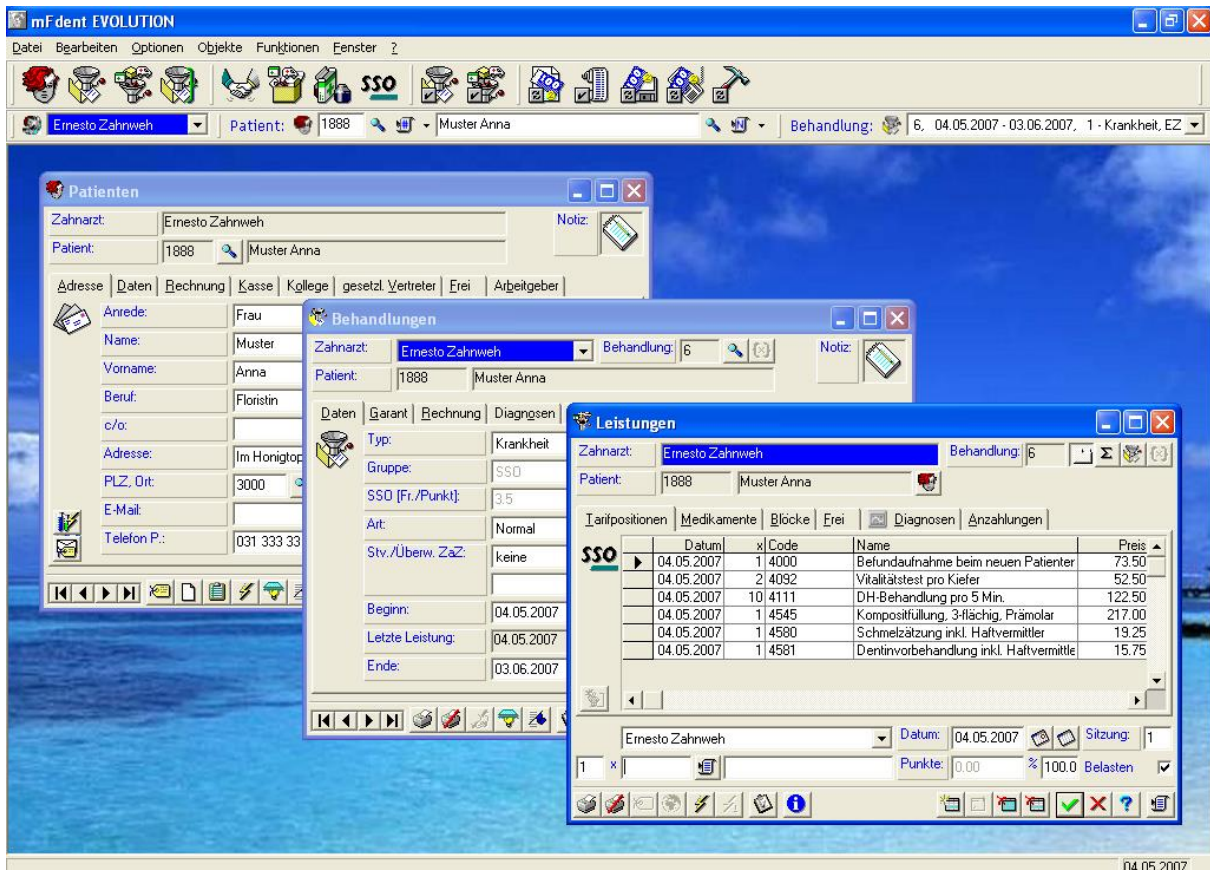

Wir danken herzlich für Ihr Interesse an unserer Software **mFdent EVOLUTION**. Unsere Mitarbeiter/-innen stehen jederzeit gerne zur Verfügung, um Ihre Fragen zu beantworten.

Mit **mFdent EVOLUTION** dürfen Sie mit einem Produkt von höchster Qualität rechnen. Sie werden überrascht sein von der Einfachheit der Dateneingabe in bequeme Eingabemasken und Arbeitsfenster. Um Sie zu Ihrer vollsten Zufriedenheit bedienen zu können, stehen wir Ihnen mit unseren Kenntnissen und unserer Professionalität jederzeit zur Seite.

EVOLUTION wird von über 500 Anwendern (Ärzte und Zahnärzte) benutzt und geschätzt. Es handelt sich um das ausgereifte Resultat umfassender Erfahrungen.

Übersicht

mFdent EVOLUTION ist eine medizinische Applikation, entwickelt mit objektbezogenen Technologien und Microsoft-Werkzeugen. **mFdent EVOLUTION** ist - dank seiner Übersichtlichkeit - bekannt für seine Benutzerfreundlichkeit.

Symbolleiste: Gewährt schnellen Zugriff zu den häufigsten Eingabemasken.

Objektleiste: Ermöglicht eine Übersicht über den behandelnden Arzt, den Patienten und die Behandlung.

Eingabemasken: Können frei angeordnet werden, um die Übersicht zu bewahren.

The screenshot displays the mFdent EVOLUTION software interface. At the top, there is a menu bar with options like 'Datei', 'Bearbeiten', 'Optionen', 'Objekte', 'Funktionen', and 'Fenster'. Below the menu is a toolbar with various icons. The main area shows several overlapping windows:

- Patienten:** A window showing patient details for Ernesto Zahnweh (ID 1888, Muster Anna). Fields include name, address, and contact information.
- Behandlungen:** A window showing treatment details for the same patient, including treatment ID 6, dates (04.05.2007 - 03.06.2007), and diagnosis (Krankheit).
- Leistungen:** A window showing a list of services performed. It includes a table with columns for date, code, name, and price.

Datum	x	Code	Name	Preis
04.05.2007	1	4000	Befundaufnahme beim neuen Patientier	73.50
04.05.2007	2	4092	Vitalitätstest pro Kiefer	52.50
04.05.2007	10	4111	DH-Behandlung pro 5 Min.	122.50
04.05.2007	1	4545	Kompositfüllung, 3-flächig, Prämolare	217.00
04.05.2007	1	4580	Schmelzätzung inkl. Haftvermittler	19.25
04.05.2007	1	4581	Denirvorbehandlung inkl. Haftvermitte	15.75

The interface also shows a status bar at the bottom with the date 04.05.2007.

Hauptfenster: Kann mehrere Eingabemasken aufzeigen, wird dynamisch aktualisiert.

Patienten

Die KG und die Dokumentenverwaltung sind dank einer globalen Übersicht leicht überschaubar.

Jede Eingabemaske ist ein Fenster, ähnlich dem Explorer. Sie zeigt eine hierarchische Struktur (links) und die Details (unten). Die Hierarchiestufe „Aufgaben“ zum Beispiel zeigt beim Anklicken unten die in zeitlicher Reihenfolge erfolgten und / oder geplanten Recalls.

Patientenangaben sind in Registern übersichtlich dargestellt. Sie können einfach und rasch erfasst, gelesen oder geändert werden.

Anwählen eines Patienten nach

- Name
- Nummer

The screenshot shows the 'Patienten' window in the mFdent EVOLUTION software. On the left is a hierarchical tree view with folders for 'mFdent EVOLUTION', 'Ernesto Zahnweh', 'Muster Anna', 'Agenda', 'Aufgaben', 'KG', and 'Dokumente'. The 'Aufgaben' folder is expanded, showing a list of tasks. The main area displays patient details for 'Muster Anna', including name, address, and phone numbers. A table at the bottom shows a list of 'ReCall' tasks with columns for date, category, status, completion percentage, priority, type, and organizer.

Aufgaben	Kategorie	Status	Erledigt	Priorität	Typ	Organisator
13.01.2003 23:59:59	ReCall	Erledigt	100%	Normal	Patient/Arzt/Ärztin	Ernesto Zahnweh
22.03.2004 23:59:59	ReCall	Erledigt	100%	Normal	Patient/Arzt/Ärztin	Ernesto Zahnweh
18.04.2005 23:59:59	ReCall	Erledigt	100%	Normal	Patient/Arzt/Ärztin	Ernesto Zahnweh
24.04.2006 23:59:59	ReCall	Erledigt	100%	Normal	Patient/Arzt/Ärztin	Ernesto Zahnweh
07.05.2007 23:59:59	ReCall	Erledigt	100%	Normal	Patient/Arzt/Ärztin	Ernesto Zahnweh
09.05.2008 23:59:59	ReCall	Nicht begonnen	0%	Normal	Patient/Arzt/Ärztin	Ernesto Zahnweh

Hierarchiestufen zur Auswahl von patientenorientierten Angaben.

Die Liste zeigt **patientenorientierte Details** der ausgewählten Hierarchiestufe.

Leistungserfassung

Beim Erfassen von Leistungen steht Ihnen die grafische Übersicht in Baumstruktur zur Verfügung (links). Die einzelnen Leistungen werden aufgelistet, unterteilt nach den Kategorien Tarifpositionen, Medikamente, Blöcke und Frei (rechts).

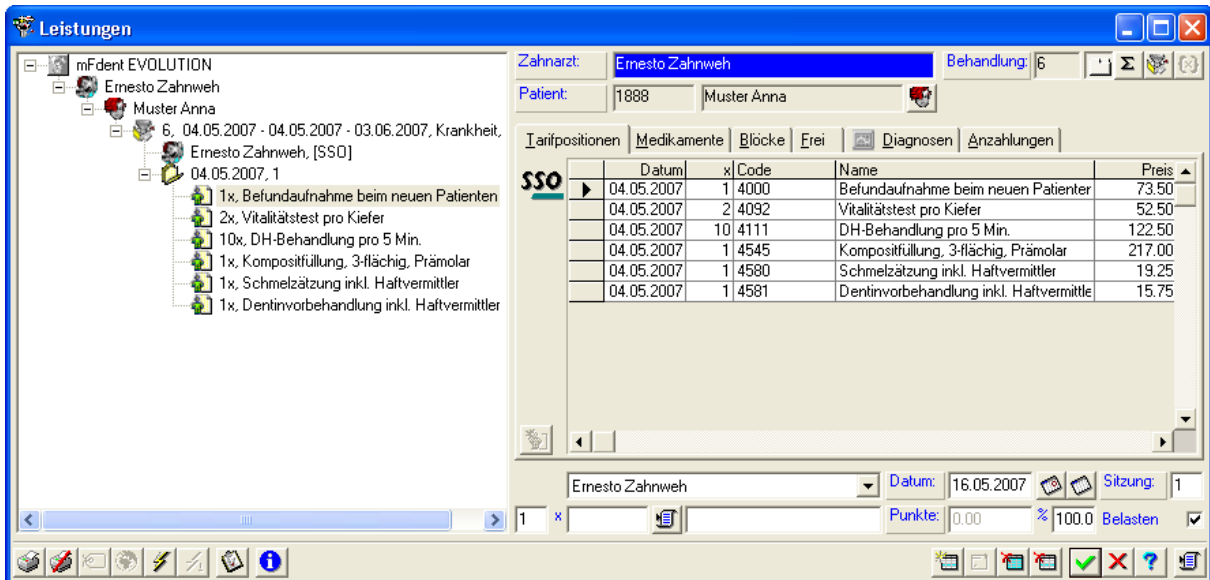

Für die Leistungserfassung stehen Ihnen folgende Möglichkeiten zur Verfügung:

- den offiziellen oder Ihren praxisinternen Code direkt eingeben (falls bekannt)
- Stichwortsuche im gesamten Tarif-Katalog
- Leistungserfassung mittels benutzerdefiniertem Leistungsblatt am Bildschirm
- Eingabe von individuellen Leistungsblöcken

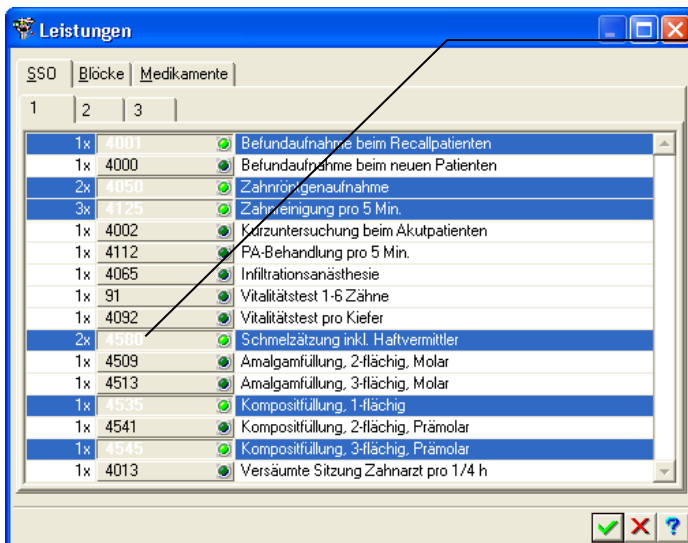

Erfassung mittels **individuellem Leistungsblatt**

Inhalt der Applikation

Die Applikation besteht aus folgenden Modulen:

- Ärzte (mehrmandantenfähig)
- Patientenstammdaten
- Behandlung
- Leistungen (Positionen, Medikamente, Block oder frei)
- Tarifkataloge (Zahnarzt-Tarife ab 2018 sowie Tarmed Mund-Kiefer- und Gesichtschirurgie)
- Medikamente inkl. Kompendium, Rezepte, Lagerverwaltung und Bestellwesen
- Kassen
- Kollegen
- Überprüfung der Behandlungen und der Leistungen
- Etikettendruck (KG, Adressen, Terminkärtchen, Medikamente, Röntgen etc.)

- Rechnungsdruck, BESR, QR, Gruppenrechnungen (Schulzahnpflege)
- Kostenvoranschlag
- Zahlungen (elektronisch / manuell / Teilzahlungen)
- Mahnungen
- Betreibungen
- Frei definierbare Texte in beliebigen Sprachen (Rechnungen, Mahnungen, Kostenvoranschläge etc.)
- Journal (Rechnungen, offene Posten, Zahlungen, Mahnungen, Betreibungen)
- Statistik (Geschäftsumsatz, Buchhaltung, Leistungen, Abrechnungen, Kollegen, Krankenkassen...)

- Agenda mit Recall
- Krankengeschichte (Anamnese, Medikamente, Beziehung zu den Kollegen)
- Dokumentenverwaltung

- Schnittstellen zu Office-Applikationen, Word und anderen

Diese Anwendung ist einzigartig in der Schweiz. Sie ist in den drei Landessprachen verfügbar. Die Änderung der Sprache ist dynamisch gesteuert und kann ohne Arbeitsunterbrechung geändert werden.

Ausbildung

VarioSoft bietet eine individuelle Ausbildung an. Unsere Erfahrung hat gezeigt, dass die Applikation in kurzer Zeit beherrscht wird. Die Ausbildung findet in unseren Büros statt. Sie werden gemäss Ihren Bedürfnissen ausgebildet und werden rasch selbständig arbeiten können.

Support und Wartung

Ein jährlicher Wartungsvertrag ist obligatorisch, um die Aufrechterhaltung der Applikation sowie den Telefonsupport während der Arbeitszeit zu gewährleisten.

Kontaktieren Sie uns !

Für telefonische Auskünfte sowie für eine unverbindliche Programmvorführung mit persönlichem Beratungsgespräch stehen wir gerne zur Verfügung.

Öffnungszeiten: Montag - Freitag, 08.30 - 12.00 Uhr / 13.30 - 17.30 Uhr

Adresse: VarioSoft AG
Wankdorffeldstrasse 102
3014 Bern

Kontakt: Tel.: 031 305 15 15
Fax: 031 305 15 20
info@variosoft.ch

www.variosoft.ch