

mFmed EVOLUTION

Dokumentation

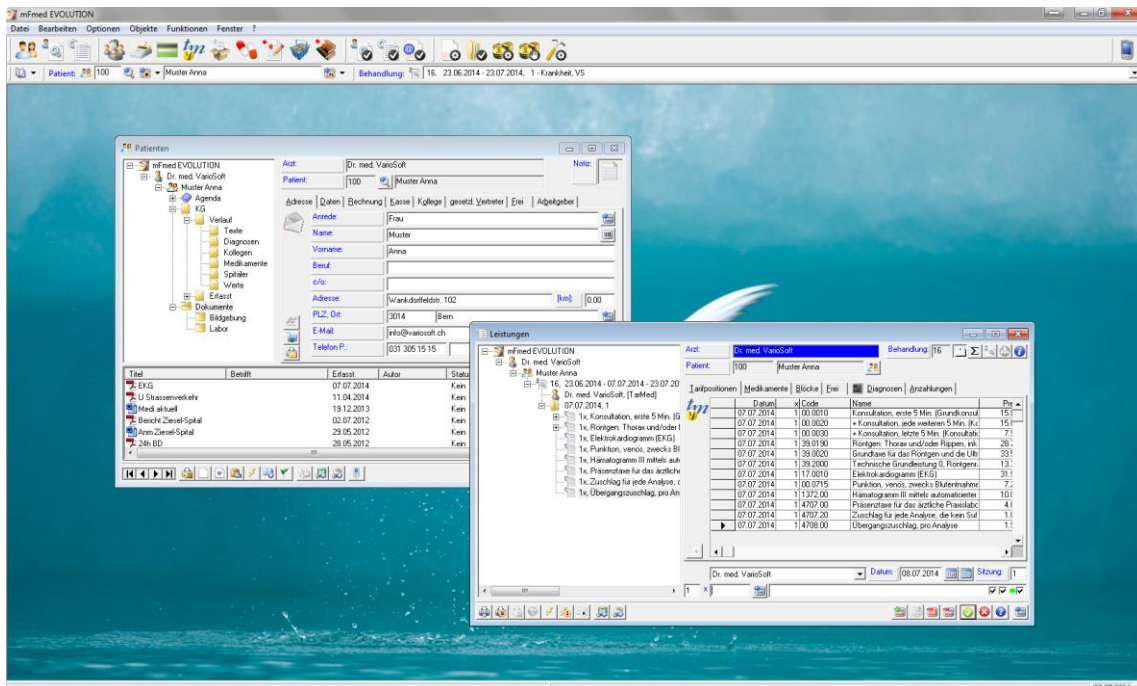

Wir danken Ihnen herzlich für Ihr Interesse an unserer Software für die Praxisadministration **mFmed EVOLUTION**. Unser Team steht jederzeit gerne zur Verfügung, um Ihre Fragen zu beantworten.

Mit **mFmed EVOLUTION** dürfen Sie mit einem Produkt von höchster Qualität rechnen. Sie werden überrascht sein von der Einfachheit der Dateneingabe in bequeme Eingabemaschinen und Arbeitsfenster. Um Sie zu Ihrer vollsten Zufriedenheit bedienen zu können, stehen wir Ihnen mit unseren Kenntnissen und unserer Professionalität jederzeit zur Seite.

mFmed EVOLUTION wird von über 500 Anwendern benutzt und geschätzt. Es handelt sich um das ausgereifte Resultat umfassender Erfahrungen.

Übersicht

mFmed EVOLUTION ist eine medizinische Applikation zur Praxisadministration. Dank seiner Übersichtlichkeit ist es bekannt für seine Benutzerfreundlichkeit.

Symbolleiste: Gewährt schnellen Zugriff zu den häufigsten Eingabemasken.

Objektleiste: Ermöglicht die Übersicht über den behandelnden Arzt, den Patienten und die Behandlung.

Eingabemasken: Können frei angeordnet werden, um die Übersicht zu bewahren.

The screenshot displays the mFmed EVOLUTION software interface. At the top, there is a menu bar (Datei, Bearbeiten, Optionen, Objekte, Funktionen, Fenster) and a toolbar with various icons. Below the toolbar, the main window is divided into several sections:

- Objektleiste (Object Bar):** Located at the top left, it shows the current patient (Muster Anna) and treatment (Behandlung 16) with a date range from 23.06.2014 to 23.07.2014.
- Eingabemasken (Input Masks):** Several floating windows are visible, including:
 - Patienten (Patients):** A form for patient data with fields for name, address, and contact information.
 - Behandlungen (Treatments):** A form for treatment details, including start and end dates.
 - Leistungen (Services):** A table listing medical services performed.
- Table of Services (Leistungen):** A table with columns for Date, Code, Name, and Price.

Datum	Code	Name	Preis
07.07.2014	1.00.0010	Konsultation, erste 5 Min. (Grundkonsul)	15,-
07.07.2014	1.00.0020	+ Konsultation, jede weiteren 5 Min. (Konsulst)	15,-
07.07.2014	1.00.0030	+ Konsultation, letzte 5 Min. (Konsulst)	7,-
07.07.2014	1.38.0150	Röntgen, Thorax und/oder Rippen, r.k.	28,-
07.07.2014	1.38.0020	Grundfuss für das Röntgen und die Ultr	33,-
07.07.2014	1.38.2000	Technische Grundfussung O. Röntgens	13,-
07.07.2014	1.17.0010	Elektrokardiogramm (EKG)	21,-
07.07.2014	1.00.0715	Punktion, veress, zwecks Blutentnahme	7,-
07.07.2014	1.1372.00	Hämatogramm III mittels automatisierter	10,0
07.07.2014	1.4707.00	Prozentwert für das ärztliche Praxisabsc	4,-
07.07.2014	1.4707.20	Zuschlag für jede Analyse, die kein Stuf	1,-
07.07.2014	1.4708.00	Übergangszuschlag, pro Analyse	1,-

Hauptfenster: Kann mehrere Eingabemasken aufzeigen, wird dynamisch aktualisiert.

Die Benutzung von **mFmed EVOLUTION** wurde durch eine aussagekräftige Symbolleiste vereinfacht.

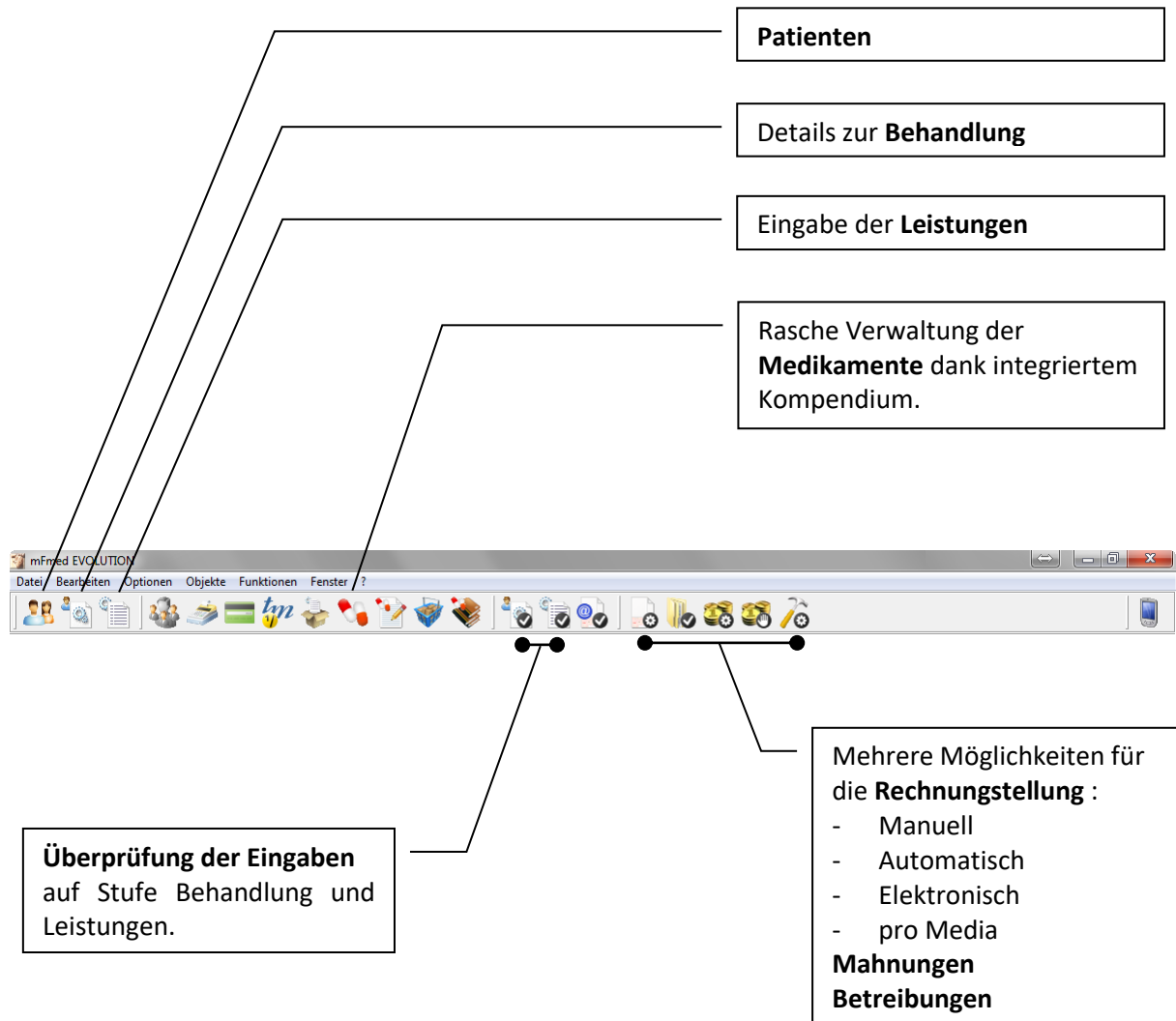

Patienten / Dokumentenverwaltung

Die Dokumentenverwaltung ist dank einer globalen Übersicht leicht überschaubar.

Jede Eingabemaske ist ein Fenster, ähnlich dem Explorer. Sie zeigt eine hierarchische Struktur (links) und die Details (unten). Die Hierarchiestufe "Dokumente" zum Beispiel zeigt beim Anklicken unten die abgespeicherten Dokumente in zeitlicher Reihenfolge.

Patientenangaben sind in Registern übersichtlich dargestellt. Sie können einfach und rasch erfasst, gelesen oder geändert werden.

Titel	Betrifft	Erfasst	Autor	Status	Bemerkung
EKG		07.07.2014		Kein	
U Strassenverkehr		11.04.2014		Kein	
Medi aktuell		19.12.2013		Kein	
Bericht Ziesel-Spital		02.07.2012		Kein	
Anm Ziesel-Spital		29.05.2012		Kein	
24h BD		28.05.2012		Kein	

Hierarchiestufen zur Auswahl von patienten-orientierten Angaben.

Individuelle Ordner wie z.B. Bildgebung können hinzugefügt werden.

Die Liste zeigt **Details** der ausgewählten Hierarchiestufe.

Leistungserfassung

Beim Erfassen von Leistungen steht die grafische Übersicht in Baumstruktur zur Verfügung (links). Die einzelnen Leistungen werden aufgelistet, unterteilt nach den Kategorien Tarifpositionen inkl. MiGeL- und Analyse-Liste, Medikamente, Blöcke, Frei und Diagnose (rechts).

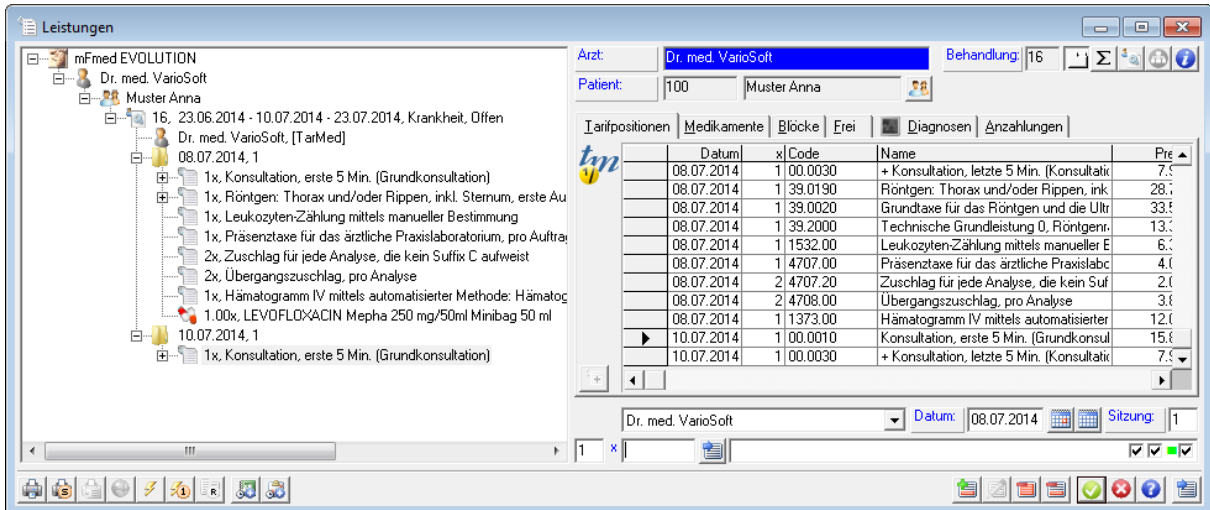

Für die Leistungserfassung stehen folgende Möglichkeiten zur Verfügung:

- direkte Eingabe via offiziellem Code oder individuellem Kürzel
- individuelle Leistungsblöcke
- Multiple-Choice-Erfassung anhand individueller Leistungsblätter am Bildschirm
- Stichwortsuche im gesamten Tarif-Katalog
- Suche in den Tarmed-Kapiteln

Mögliche Zusatzleistungen werden angezeigt und können ausgewählt werden.

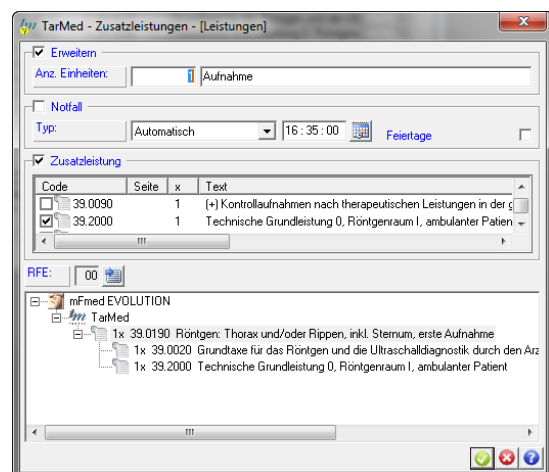
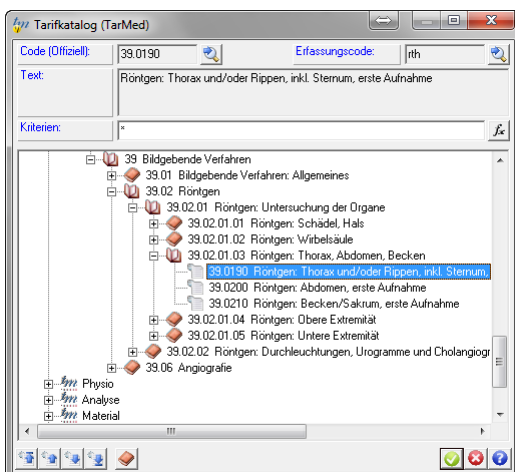

Agenda

mFmed EVOLUTION verfügt über eine integrierte Agenda Funktion, die die allgemeine Ordnung durch den Verzicht auf Papier steigert und die Termine handlich mit allen Daten zum Patienten darstellt. Des Weiteren erscheinen alle Termine in der Krankengeschichte des Patienten.

The screenshot displays the 'Agenda (Planung) Termine, Abwesenheiten' window in the mFmed EVOLUTION software. The interface shows a calendar view for February 2014, with a list of appointments on the right. The appointments are organized by time slots and include details such as patient names, times, and medical categories.

Anfang	Anfang	Beginnzeit	Text	Kategorie	Diagnostik
24.02.2014	08:00	Muster Anna 06.06.1966 (VS)	Blut nu	MPA	MPA (VS)
24.02.2014	08:00	Schweizer Jonas 08.06.1942 (VS)	Blut nu	MPA	MPA (VS)
24.02.2014	08:00	Muster Thomas 12.02.1915 (VS)	U Stauensvenkehr	Kons VS	Dr. med. VainSoft
24.02.2014	08:00	Tessell Claudia 21.09.1973 (VS)	Kont	Kons Mu	Dr. med. Peter Müller
24.02.2014	08:15	Lehmann Theresia 22.07.1956 (VS)	Blut nu	MPA	MPA (VS)
24.02.2014	08:20	Baumann Susanne 14.02.1959 (VS)	BD	Kons VS	Dr. med. VainSoft
24.02.2014	08:30	Müller Stefan 01.06.1961 (VS)	Blut	MPA	MPA (VS)
24.02.2014	08:30	Tessell Theresia 24.07.1962 (VS)	Kont	Kons Mu	Dr. med. Peter Müller
24.02.2014	08:45	Zimmermann Marco 01.08.1981 (VS)	Kont	Kons VS	Dr. med. VainSoft
24.02.2014	09:00	Schweizer Alan 19.08.1951 (VS)	Blut	MPA	MPA (VS)
24.02.2014	09:00	Tessell Heidi 12.12.1962 (VS)	Beisp Bericht	Kons Mu	Dr. med. Peter Müller
24.02.2014	09:05	Lehmann Peter 27.05.1940 (VS)	Fäden entf	Kons VS	Dr. med. VainSoft
24.02.2014	09:20	Baumann Daniel 20.12.1932 (VS)	Kont	Kons VS	Dr. med. VainSoft
24.02.2014	09:30	Muster Nora 05.11.1910 (VS)	U Stauensvenkehr	Kons Mu	Dr. med. Peter Müller
24.02.2014	09:40	Reber Daniel 04.09.1966 (VS)	Beisp Bericht	Kons VS	Dr. med. VainSoft
24.02.2014	09:45	Ackermann Lera 11.01.1974 (VS)	Beisp Result	Kons Mu	Dr. med. Peter Müller
24.02.2014	10:00	Schmid Erik 22.03.1934 (VS)	Kont	Kons Mu	Dr. med. Peter Müller
24.02.2014	10:00	Keller Peter 21.08.1950 (VS)	Check-up	Kons VS	Dr. med. VainSoft
24.02.2014	10:30	Huber Jean-Pierre 22.06.1938 (VS)	Fuss	Kons Mu	Dr. med. Peter Müller
24.02.2014	11:00	Schweizer Alan 25.08.1966 (VS)	Kont	Kons Mu	Dr. med. Peter Müller
24.02.2014	11:00	Steiner Caroline 11.02.1981 (VS)	U Lebensversicherung	Kons VS	Dr. med. VainSoft
24.02.2014	11:15	Fischer Fatma 26.02.1978 (VS)	Kont n GP	Kons Mu	Dr. med. Peter Müller
24.02.2014	11:20	Gebler Sandra 14.02.1976 (VS)	Kont	Kons VS	Dr. med. VainSoft
24.02.2014	11:35	Brunner Sabine 12.11.1989 (VS)	Kont	Kons Mu	Dr. med. Peter Müller
24.02.2014	11:40	Frei Andreas 13.10.1979 (VS)	Kont	Kons VS	Dr. med. VainSoft
24.02.2014	11:50	Meyer Simep 21.04.1970 (VS)	Kont	Kons Mu	Dr. med. Peter Müller
24.02.2014	12:05	Widmer Ursula 29.04.1962 (VS)	Check-up	Kons Mu	Dr. med. Peter Müller
24.02.2014	12:30	Graf Tamara 12.11.1995 (VS)	Kont	Kons Mu	Dr. med. Peter Müller
24.02.2014	12:45	Roth Stefan 04.02.1995 (VS)	Ausschlag	Kons Mu	Dr. med. Peter Müller
24.02.2014	14:00	Lehmann Zoe 01.01.1966 (VS)	Magen	Kons Mu	Dr. med. Peter Müller
24.02.2014	14:20	Meyer Melanie 12.05.1977 (VS)	Kont n GP	Kons Mu	Dr. med. Peter Müller
24.02.2014	14:40	Schmid Marlene 08.11.1968 (VS)	Rücken	Kons Mu	Dr. med. Peter Müller
24.02.2014	15:00	Keller Janine 21.04.1965 (VS)	Starkrampf	MPA	MPA (VS)
24.02.2014	15:00	Huber Barbara 06.06.1965 (VS)	Hals	Kons Mu	Dr. med. Peter Müller
24.02.2014	15:00	Steiner Nadine 26.08.1967 (VS)	Kont	Kons VS	Dr. med. VainSoft
24.02.2014	15:20	Müller Nadia 20.11.1964 (VS)	Fieber, Bauchschm	Kons VS	Dr. med. Peter Müller
24.02.2014	15:20	Fischer Marcel 01.01.1995 (VS)	Kont	Kons Mu	Dr. med. VainSoft
24.02.2014	15:40	Gebler Rita 10.11.1954 (VS)	FE	Kons Mu	Dr. med. Peter Müller
24.02.2014	15:40	Brunner Christian 11.10.1968 (VS)	Beisp Bericht	Kons VS	Dr. med. VainSoft
24.02.2014	16:00	Frei Gabriel 22.08.1946 (VS)	Ausschlag	Kons VS	Dr. med. VainSoft
24.02.2014	16:00	Moser Linda 23.10.1949 (VS)	Deiens	Kons Mu	Dr. med. Peter Müller
24.02.2014	16:15	Wyss Lukas 08.11.1997 (VS)	Fäden entf	Kons VS	Dr. med. VainSoft
24.02.2014	16:20	Roth Ruth 24.05.1990 (VS)	Erkältung	Kons Mu	Dr. med. Peter Müller
24.02.2014	16:40	Ackermann Sandra 21.08.1970 (VS)	Deiens	Kons VS	Dr. med. VainSoft
24.02.2014	17:00	Meyer Mario 13.08.1969 (VS)	Kont	Kons VS	Dr. med. VainSoft
24.02.2014	17:30	Keller Nico 31.12.1949 (VS)	Husten	Kons VS	Dr. med. VainSoft

Updates

Programmupdates für **mFmed EVOLUTION** und die Sumex1-Module (Tarmed-Tarifkatalog, Analysepositionen, Medikamente, MiGel-Positionen...) werden von den VarioSoft-Servern über mFlive automatisch aktualisiert.

Inhalt der Applikation

- Patientenverwaltung inkl. Erfassung via Versichertenkarte
- Stammdaten (Tarife, Kompendium, Diagnosen, Kassen, Kollegen etc.)
- Tarmed-Browser
- individuelle Tarife (z.B. Belegarzt)
- Medikamente (Kompendium, Updates, elektronische Bestellungen, Rezepte)

- Leistungserfassung mit integriertem Validator
- Leistungsblöcke und elektronisches Leistungsblatt zur Multiple-Choice-Erfassung
- Schnittstelle zum Strichcode-Lesegerät für Medikamentenerfassung (online oder offline)

- Etikettendruck (KG, Adressen, Medikamente, Labor, Röntgen...)
- AUF-Zeugnisse
- Tageskontrolle

- Fakturierung, auf Papier oder elektronisch via MediData, inkl. Datenübermittlung ans regionale TrustCenter, auch extern via Ärztekasse, Curabill, FMH Services etc. möglich
- Zahlungseingänge (elektronisch via ESR oder manuell)
- Mahnwesen
- Div. Journale für Buchhaltung und Debitorenmanagement

- Statistiken (Umsatz, Fibu für Jahresabschluss, MWST, Leistungen, Kassen...)

- Schnittstellen zu div. Laborapparaten und externen Labors
- Schnittstellen zu div. bildgebenden Geräten etc. (Röntgen, Ultraschall, EKG...)

- Schnittstelle zu Word/Office (Briefe, Berichte, Formulare)

- elektronische Dokumenten- und Bildarchivierung direkt beim Patienten
- elektronische Agenda inkl. Recall und Terminkartendruck

- mehrplatzfähig, mehrmandantenfähig
- Support via Telefon und Fernzugriff
- automatische Updates für Software, Tarmed-Module und Medikamente

Diese Anwendung ist einzigartig in der Schweiz. Sie ist in den drei Landessprachen verfügbar. Die Änderung der Sprache ist dynamisch gesteuert und kann ohne Arbeitsunterbrechung geändert werden.

Ausbildung

VarioSoft bietet eine individuelle Ausbildung an. Unsere Erfahrung hat gezeigt, dass die Applikation in kurzer Zeit beherrscht wird. Die Ausbildung findet in unseren Büros statt. Sie werden gemäss Ihren Bedürfnissen ausgebildet und werden rasch selbständig arbeiten können.

Support und Wartung

Ein jährlicher Wartungsvertrag ist obligatorisch, um die Aufrechterhaltung der Applikation sowie den Telefonsupport während der Arbeitszeit zu gewährleisten.

Kontaktieren Sie uns !

Für telefonische Auskünfte sowie für eine unverbindliche Programmvorführung mit persönlichem Beratungsgespräch stehen wir gerne zur Verfügung.

Öffnungszeiten: Montag - Freitag, 08.30 - 12.00 Uhr / 13.30 - 17.30 Uhr

Adresse: VarioSoft AG
Wankdorffeldstr. 102
3014 Bern

Kontakt: Tel.: 031 / 305 15 15
Fax: 031 / 305 15 20
info@variosoft.ch

www.variosoft.ch